

**CHILEXPRESS S.A**

GIRO : Transporte de Carga, Servicios de Recaudacion, Envio de Valijas, Correos y Otros, Telecomunicaciones Multiples, Compra Venta de Articulos en Promocion y Prestacion de Servicios.

DIRECCION : AVENIDA JOSE JOAQUIN PEREZ 1376 - PARQUE INDUSTRIAL ENEA  
COMUNA : PUDAHUEL  
TELEFONO : 3824800R.U.T : 72.548.600-6  
CLIENTE : FUNDACION TIEMPOS NUEVOS  
DIRECCION : PUNTA ARENAS 6711  
COMUNA : LA GRANJA  
GIRO : DIFUSION DEL ARTE Y LA CULTURAFECHA EMISION : 05 / 05 / 2015  
PERIODO FACTURADO : 04/2015  
FECHA VENCIMIENTO : 20 / 05 / 2015

R.U.T.: 96.756.430-3

**FACTURA ELECTRONICA**

N° 004216526

S.I.I. - SANTIAGO PONIENTE

7552699 - 350

COD. SERVICIO	DESCRIPCION SERVICIO	CANTIDAD	VALOR
863	DOCUMENTO LOCAL	64	142.147
851	DOCUMENTOS NACIONALES	8	17.741
801	ENCOMIENDAS NACIONALES	2	51.622
818	GASTO DE ADMINISTRACION	1	499
521	DESCONSOLIDACION	64	2.688

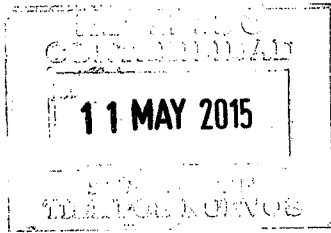
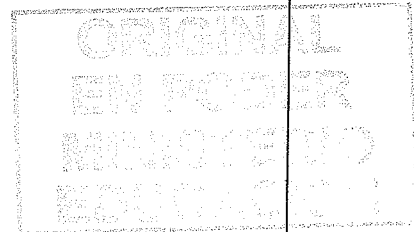
**VALERIA VERA G.**  
Jefa de Comunicaciones MIM  
Fundacion Tiempos Nuevos**VALERIA VERA G.**  
Directora de Educacion  
Museo Interactivo Mirador

SON : DOSCIENTOS CINCUENTA Y CINCO MIL CUATROCIENTOS OCHENTA Y NUEVE PESOS

CLIENTE : FUNDACION TIEMPOS NUEVOS  
DIRECCION : PUNTA ARENAS 6711 -  
COMUNA : LA GRANJA FAC - 4216526  
CIUDAD : SANTIAGO SUC : REGION METRO.SERVICIOS DEL MES: 214.697  
DESCUENTOS :  
MONTO NETO : 214.697  
I.V.A. (19%) : 40.792  
TOTAL A PAGAR : 255.489NOMBRE :  
R.U.T : RECINTO :  
FECHA : FIRMA :

El acuse de recibo que se declara en este acto de acuerdo a lo dispuesto en la letra b) del Art. 4º, y la letra c) del Art. 5º de la Ley 19983, acredita que la entrega de la mercaderia(s) o servicio(s) prestado(s) ha(n) sido recibido(s).

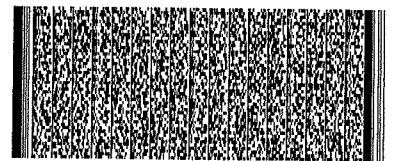
Timbre Electrónico S.I.I.  
Res. 166 del 2009 - Verifique documento: "www.sii.cl"

**CHILEXPRESS S.A**

**GIRO** : Transporte de Carga, Servicios de Recaudacion, Envio de Valijas, Correos y Otros, Telecomunicaciones Multiples, Compra Venta de Articulos en Promocion y Prestacion de Servicios.

**DIRECCION** : AVENIDA JOSE JOAQUIN PEREZ 1376 - PARQUE INDUSTRIAL ENEA  
**COMUNA** : PUDAHUEL  
**TELEFONO** : 3824800



**R.U.T.: 96.756.430-3**  
**NOTA DE CREDITO ELECTRONICA**  
 NC97 N° 000109023 S127

**R.U.T** : 72.548.600-6  
**CLIENTE** : FUNDACION TIEMPOS NUEVOS  
**DIRECCION** : PUNTA ARENAS 6711  
**COMUNA** : LA GRANJA  
**GIRO** : DIFUSION DEL ARTE Y LA CULTURA

**FECHA EMISION**  
 14 / 05 / 2015  
**PERIODO FACTURADO**  
 05/2015  
**FECHA VENCIMIENTO**  
 14 / 05 / 2015

S.I.I. - SANTIAGO PONIENTE

98698007469

COD. SERVICIO	DESCRIPCION SERVICIO	CANTIDAD	VALOR
851	SOBRES NACIONALES OT:99498492995: DEVOLUCIÓN TOTAL POR TARDANZA EN LA ENTREGA A RMTTE. PIEZA DEVUE  Factura Electrónica N° 4216526 14 / 05 / 2015 Corrige montos	1	2.256

ORIGINAL  
 EN PODER  
 MINISTERIO  
 EDUCACION

19 MAY 2015

*Patricia Corvalán*  
 Patricia Corvalán  
 Dirección Adm. y Finanzas  
 1-03-003

**Fecha:** .....  
**CLIENTE** : FUNDACION TIEMPOS NUEVOS  
**DIRECCION** : PUNTA ARENAS 6711  
**COMUNA** : LA GRANJA  
**CIUDAD** : SANTIAGO **SUC** : WEB-SAC

SERVICIOS DEL MES:	2.256
DESCUENTOS :	
MONTO NETO :	2.256
I.V.A. (19%) :	429
TOTAL A PAGAR :	2.685

**NOMBRE :**  
**R.U.T :** **RECINTO :**  
**FECHA :** **FIRMA :**

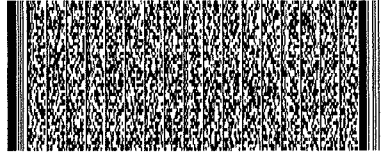

Timbre Electrónico S.I.I.  
 Res. 166 del 2009 - Verifique documento: "www.sii.cl"